

Documento	Identificadores	
MEMORIA PARQUE MÓVIL 2018		
Código de verificación	Otros datos	Página 1 de 8
81F2ACC2-28E238AC-36308065-6ECA1BA		



Esta es una copia impresa del documento electrónico generada por la aplicación informática PortalFirmas. Mediante el código de verificación puede comprobar la validez de la firma electrónica de los documentos firmados en la dirección web: <https://www.sede.dival.es/opencms/opencms/portal/index.jsp?opcion=verifica>



## 1. FUNCIONES Y RECURSOS

### 1.1. FUNCIONES

Función genérica: En general, dirigir el Parque Móvil de acuerdo con las directrices de la Corporación Provincial.

Funciones específicas:

- Establecer y planificar el sistema de trabajo del personal adscrito al Parque.
- Dirigir y controlar el funcionamiento del Taller Mecánico, Administración y Vigilancia Seguridad.
- Controlar y coordinar al personal adscrito al Parque Móvil.
- Coordinar la vigilancia, seguridad, control, limpieza y estacionamiento, elevando propuestas de funcionamiento a los diferentes servicios ubicados en el Parque Móvil.
- Realizar estudios, informes técnicos y propuestas sobre actuaciones y desarrollo del Parque Móvil.
- Preparar expedientes de Contratación, sus informes técnicos, supervisión y seguimiento de los mismos hasta su adjudicación, efectuando la recepción y control del desarrollo de lo contratado, ya sean suministros o servicios.
- Y todas aquellas funciones que se le encomienden.

### 1.2. RECURSOS HUMANOS:

#### Personal adscrito al Parque Móvil a 01 de Enero de 2018

	Funcionario Interino	Funcionario de carrera	Personal temporal	TOTAL
Nº de Conductores:	7	15		22
Nº de personal de Taller:		3		3
Nº de personal de Dirección y Administración:		2	1	3
<b>Total de Personal</b>				<b>28</b>

#### Personal adscrito al Parque Móvil a 31 de diciembre de 2018

	Funcionario Interino	Funcionario de carrera	Personal temporal	TOTAL
Nº de Conductores:	7	14	1	22
Nº de personal de Taller:		3		3
Nº de personal de Dirección y Administración:	1	3	1	5
<b>Total de Personal</b>				<b>30</b>

Documento	Identificadores	
MEMORIA PARQUE MÓVIL 2018		
Código de verificación	Otros datos	Página 3 de 8
81F2ACC2-28E238AC-36308065-6ECA1BA		



Memoria Parque Móvil 2018

Junio de 2020

### 1.3. VEHICULOS:

#### Vehículos directamente gestionados por el Parque Móvil:

- Para uso de los miembros de la Corporación y sus Servicios:
  1. 32 turismos
  2. 3 furgonetas
  3. 1 turismo eléctrico
- Asignados al uso del Servicio de Proyectos Específicos y Mantenimiento:
  1. 1 turismo
- Asignados al uso del Servicio de Personal:
  1. 1 turismo

#### Vehículos que no pertenecen al Parque Móvil:

- Asignados al uso del taller:
  1. 5 furgonetas pequeñas

#### Vehículos de otras unidades de la Corporación mantenidos por el Taller del Parque Móvil:

##### **Relación de vehículos del Servicio de Carreteras:**

Camiones varios	1
Maquinaria Obras Públicas, Tractores y herramientas	1
Turismos, furgonetas y demás vehículos ligeros	44
<b>TOTAL</b>	<b>46</b>

##### **Relación de vehículos del Hospital Psiquiátrico de Bétera:**

Motos	1
Turismos y furgonetas y demás vehículos ligeros	5
Maquinaria y herramientas de jardinería	17
<b>TOTAL</b>	<b>23</b>

##### **Relación de vehículos de Medio Ambiente y de Playas:**

Camiones varios	3
Turismos, furgonetas y demás vehículos ligeros	7
Tractores y maquinaria de playas	34
<b>TOTAL</b>	<b>44</b>

##### **Relación de vehículos de la Escuela de Catarroja y de Requena:**

Tractores y maquinaria	8
Turismos, furgonetas y demás vehículos ligeros	17
<b>TOTAL</b>	<b>25</b>

FIRMADO

1.- Jefe de Servicio Parque Movil de DIPUTACION

- Joan Grau Grau

29-jun-2020 09:31:12



Memoria Parque Móvil 2018

Junio de 2020

## 2. SERVICIOS REALIZADOS

### 2.1. SERVICIOS DE VEHICULOS SIN CONDUCTOR

UNIDAD	Enero	Febrero	Marzo	Abril	Mayo	Junio	Julio	Agosto	Septiembre	Octubre	Noviembre	Diciembre	Total
ASESORAMIENTO MUNICIPAL	4	3		1									8
ESCUELA TAURINA	1	3	4	6	8	9	7	7	11	2			58
INFORMATICA		1											1
MEDIO AMBIENTE		1	2	1	2								6
MUSEO DE ETNOLOGIA	6	12	11	7	8	6	17		8	11	11	8	105
MUSEO PREHISTORIA	1	2	1	3	2	4	4		10				27
MUSEO TAURINO	1												1
PARQUE MOVIL		1											1
PERSONAL	15	12	9	17	22	22	22	7	20	21	15	7	189
PREVENCIÓN DE RIESGOS LABORALES	1	1			1	1					1		5
PROYECTOS ESPECÍFICOS	16	2	11	16	16	19	6	4	1				91
TALLER			1	2									3
<b>TOTAL</b>	<b>45</b>	<b>38</b>	<b>39</b>	<b>53</b>	<b>59</b>	<b>61</b>	<b>56</b>	<b>18</b>	<b>50</b>	<b>34</b>	<b>27</b>	<b>15</b>	<b>495</b>



FIRMADO

1.- Jefe de Servicio Parque Movil de DIPUTACION

- Joan Grau Grau

29-jun-2020 09:31:12



Memoria Parque Móvil 2018

Junio de 2020

## 2.2. SERVICIOS DE VEHICULOS CON CONDUCTOR

	Enero	Febrero	Marzo	Abril	Mayo	Junio	Julio	Agosto	Septiembre	Octubre	Noviembre	Diciembre	TOTAL
Corporativos	135	165	158	133	167	158	89	49	117	115	131	90	1507
Generales	181	191	177	156	207	211	161	94	162	200	234	130	2104
<b>Total</b>	<b>316</b>	<b>356</b>	<b>335</b>	<b>289</b>	<b>374</b>	<b>369</b>	<b>250</b>	<b>143</b>	<b>279</b>	<b>315</b>	<b>365</b>	<b>220</b>	<b>3611</b>

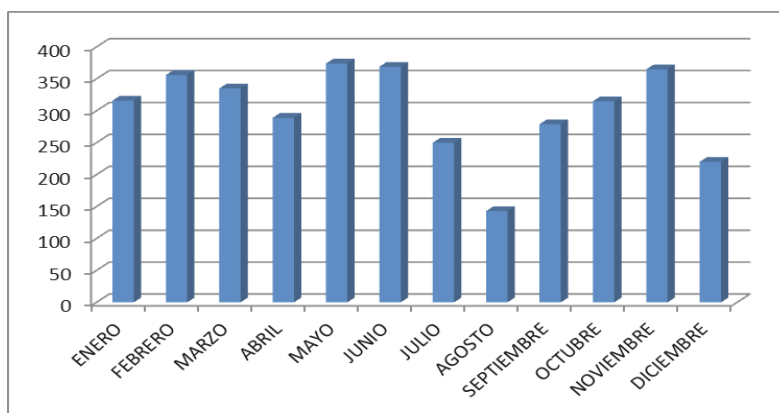

## 2.3. SERVICIOS DE TAXI:

	Enero	Febrero	Marzo	Abril	Mayo	Junio	Julio	Agosto	Septiembre	Octubre	Noviembre	Diciembre	TOTAL
Protocolo	12	3	5	5	3	11	0	0	7	5	6	1	58
Prensa	3	6	0	2	1	2	2	1	1	3	0	0	21
Resto de Unidades	1	6	0	4	5	3	0	0	1	0	2	0	22
<b>Total</b>	<b>16</b>	<b>15</b>	<b>5</b>	<b>11</b>	<b>9</b>	<b>16</b>	<b>2</b>	<b>1</b>	<b>9</b>	<b>8</b>	<b>8</b>	<b>1</b>	<b>101</b>

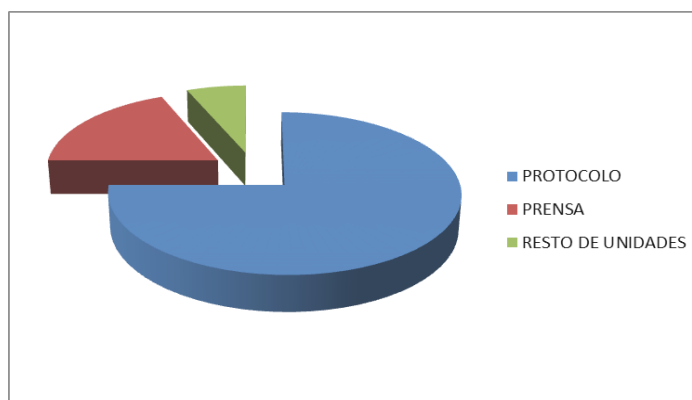



## 2.4. SERVICIOS TOTALES DE VEHICULOS

	Enero	Febrero	Marzo	Abril	Mayo	Junio	Julio	Agosto	Septiembre	Octubre	Noviembre	Diciembre	TOTAL
Con conductor	316	356	335	289	374	369	250	143	279	315	365	220	3611
Sin conductor	45	38	39	53	59	61	56	18	50	34	27	15	495
<b>Subtotal</b>	<b>361</b>	<b>394</b>	<b>374</b>	<b>342</b>	<b>433</b>	<b>430</b>	<b>306</b>	<b>161</b>	<b>329</b>	<b>349</b>	<b>392</b>	<b>235</b>	<b>4106</b>
Taxi	16	15	5	11	9	16	2	1	9	8	8	1	101
<b>Total</b>	<b>377</b>	<b>409</b>	<b>379</b>	<b>353</b>	<b>442</b>	<b>446</b>	<b>308</b>	<b>162</b>	<b>338</b>	<b>357</b>	<b>400</b>	<b>236</b>	<b>4207</b>

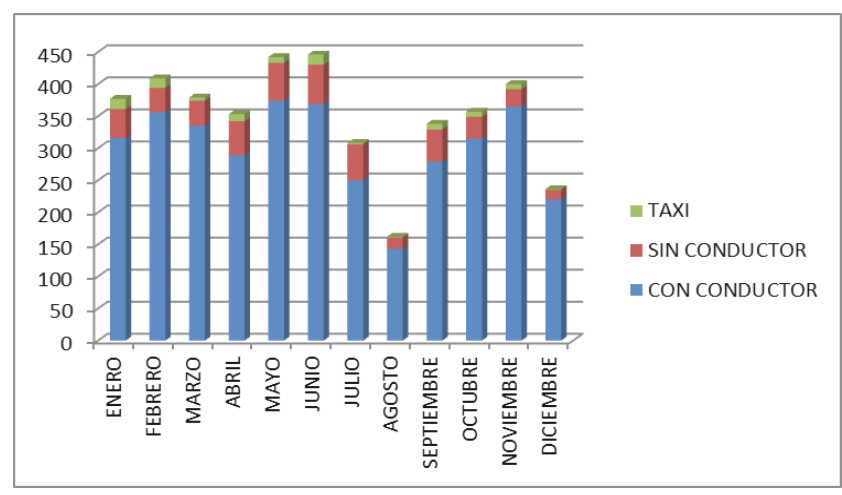

Número de Kilómetros anuales recorridos (servicios con y sin conductor): 460.562

Número medio de kilómetros recorridos por servicio (servicios con y sin conductor): 112,17

## 2.5. SERVICIOS ANULADOS

Durante el 2018 ha habido 7 anulaciones de servicio con conductor por parte del Parque Móvil por no haber suficientes conductores para realizarlos.  
 Por agrupamiento del Parque Móvil ha habido un total de 4 anulaciones de servicios.  
 Por parte del Parque Móvil ha habido un total de 3 anulaciones de servicios.  
 Por parte del usuario ha habido un total de 227 anulaciones de servicios.

## 2.6. SERVICIOS DE TALLER

El Taller del Parque Móvil realiza el 90% de las reparaciones (exceptuando las reparaciones de plancha y pintura y neumáticos) y el 100% de las tareas de mantenimiento y pre-ITV de todos los vehículos de la Corporación según el volumen detallado en el epígrafe "Recursos":

- Vehículos de representación y servicios generales del Parque Móvil
- Camiones, furgonetas, vehículos todoterreno, maquinaria, retroexcavadoras, quitanieves, cargadores y repartidores de sal, etc.

Esta es una copia impresa del documento electrónico generado por la aplicación informática Portalfirmas. Mediante el código de verificación puede comprobar la validez de la firma electrónica de los documentos firmados en la dirección web: https://www.sede.dival.es/operacions/portal/index.jsp?opcion=verifica

Documento	Identificadores	
MEMORIA PARQUE MÓVIL 2018		
Código de verificación	Otros datos	Página 7 de 8
81F2ACC2-28E238AC-36308065-6ECA1BA		



Memoria Parque Móvil 2018

Junio de 2020

- Camiones, furgones, furgonetas, tractores y maquinaria de la sección de limpieza de Playas del Servicio de Medio Ambiente.
- Turismos, furgones, furgonetas y maquinaria de jardinería del Hospital Psiquiátrico de Bétera.
- Esporádicamente se da servicio a los turismos, furgonetas y tractores de la Escuela de Capataces de Catarroja.

### 2.7. OTROS SERVICIOS

El Parque Móvil realiza otros servicios:

- La gestión centralizada de los combustibles utilizados por las diferentes unidades de la Corporación, excepto Medio Ambiente.
- La gestión centralizada de las tarjetas de autopista utilizadas por las diferentes unidades de la Corporación, excepto Medio Ambiente.
- La gestión centralizada de los servicios de taxi utilizados por las diferentes unidades de la Corporación.
- La gestión económica de los servicios de parking utilizados por las diferentes unidades de la Corporación y gestionados por la unidad de Protocolo.

### 3. MEJORAS REALIZADAS

Acciones de mejora continua del funcionamiento de la Unidad:

- Evaluación de necesidades y medidas en materia de recursos humanos en coordinación de modo actualizado a las circunstancias y funcionamiento de la Unidad.
- Renovación y revisión maquinaria Taller:
  - o Revisión del inventario y baja de maquinaria obsoleta.
  - o Compra de pequeñas herramientas.
  - o Revisión de los dos elevadores hidráulicos del Taller.
  - o Reorganización del almacén de Taller.
- Renovación de la flota de vehículos:
  - o Recepción 3 vehículos híbridos e inicio de las gestiones para la adquisición de 3 vehículos eléctricos.
  - o Formalización de la cesión de varios vehículos a Ayuntamientos (Alzira, Xirivella, Piles, Olocau, Ademuz, Cullera y Albaida)
  - o Formalización de la cesión de un vehículo a otra Unidad de la Corporación (Medio Ambiente).
- Nueva Instrucción sobre funcionamiento Vehículos oficiales del Parque Móvil (2018), sustituyendo a la de 2012, que abarca desde la modernización del Servicio hasta nuevo modelo de funcionamiento del mismo de acuerdo a los criterios de sostenibilidad, movilidad y de eficiencia energética. Como desarrollo de esta nueva Instrucción y en cumplimiento de su art. 3, con fecha 18/12/2018 se dictaron las Normas de uso y funcionamiento del Servicio e instalaciones del Parque Móvil (conductores), que definen normas sobre revisión y limpieza de vehículos, uniformidad laboral y horarios locales del Parque. También, mediante circulares internas, se han comunicado temas sobre Normativa y legalidad de la conducción de vehículos oficiales, se ha desarrollado la Rueda de Festivos de los conductores del Parque, también en concordancia con

FIRMADO

1.- Jefe de Servicio Parque Movil de DIPUTACION

- Joan Grau Grau

29-jun-2020 09:31:12

Documento	Identificadores	
MEMORIA PARQUE MÓVIL 2018		
Código de verificación	Otros datos	Página 8 de 8
81F2ACC2-28E238AC-36308065-6ECA1BA		



Memoria Parque Móvil 2018

Junio de 2020

los acuerdos entre sindicatos y Personal, y concretándose en dos ruedas (voluntarias) para este fin, una de compromiso bienal y otra de voluntarios en caso de necesidad.

- Durante el año se han gestionado 3 nuevas habilitaciones como conductores de vehículos de la corporación, alcanzando un total de 119 habilitados para conducir vehículos corporativos.
- Realización de estudios, informes técnicos y propuestas para el servicio de parking utilizado por las diferentes unidades de la Corporación y gestionado por la unidad de Protocolo, cuyo final ha sido el de rescindir el Servicio dadas las dificultades en la conformación administrativa del mismo.
- Participación activa en colaboración con el servicio de Transparencia.
- Modernización del servicio:
  - Eliminación partes de Servicio por escrito mediante nueva APP gestionada desde el Parque y a través de los móviles de los conductores.
  - Nueva gestión de petición de vehículos a través de la Intranet de la Corporación.
  - Nueva gestión de los vehículos oficiales mediante sistema GPS (control y gestión de los mismos).
  - Nuevos cursos de formación para los conductores, además de los clásicos de conducción, sobre informática y gestión de la APP.
  - Consolidación y continuidad de cambios organizativos y administrativos, adaptándolos a las circunstancias e incidencias de recursos humanos y volumen de tareas:
    - o Pleno funcionamiento de la aplicación informática para gestión de los servicios del Parque Móvil como elemento central para el funcionamiento y organización de la Unidad.
    - o Organización del área de administración
    - o Organización de los trámites internos del personal
    - o Comunicación a todo el personal de directrices internas de funcionamiento, comunicación y coordinación.
    - o Mejora en la asignación equilibrada de los servicios ordinarios de vehículos con conductor y su organización de distribución diaria.
    - o Mejora en la asignación equilibrada de los servicios de festivo y de largo recorrido de vehículos con conductor y su organización de distribución diaria.
    - o Mejora en la organización de la carga de trabajo y la potencial compensación horaria.
    - o Mejora en los mecanismos de resolución de incidencias de los servicios y su asignación.
    - o Mejora de los servicios corporativos y la creación de valor mediante mejoras en el funcionamiento efectivo de los servicios de guardia en horario de mañana y tarde: Guardia de Ordenanzas y Guardia del Parque Móvil.
    - o Análisis y sometimiento al Diputado Delegado de posibles medidas organizativas para el funcionamiento del servicio con la reducción de efectivos provocada por las futuras múltiples jubilaciones.
    - o Cambio en la organización de la comunicación con el personal tanto formal como informal.
    - o Incremento de la participación del personal y celebración de reuniones frecuentes.

FIRMADO

1.- Jefe de Servicio Parque Movil de DIPUTACION

- Joan Grau Grau

29-jun-2020 09:31:12